Lomas de Angelopolis

Venta $ 14,500,000.00 MXN

Direccion:
Parque Terranova, Boulevard Terranova, Lomas de Angelópolis, Tlaxcalancingo, Pue., México

Si deseas agendar una visita ponte en contacto con tu agente
ARLEG Servicios Inmobiliarios
https://www.arleg.mx/
Calle Chietla # 138 col. La Paz Puebla
Teléfono(s): 222 294 4997 / 222 7553744
ventas@arleg.mx

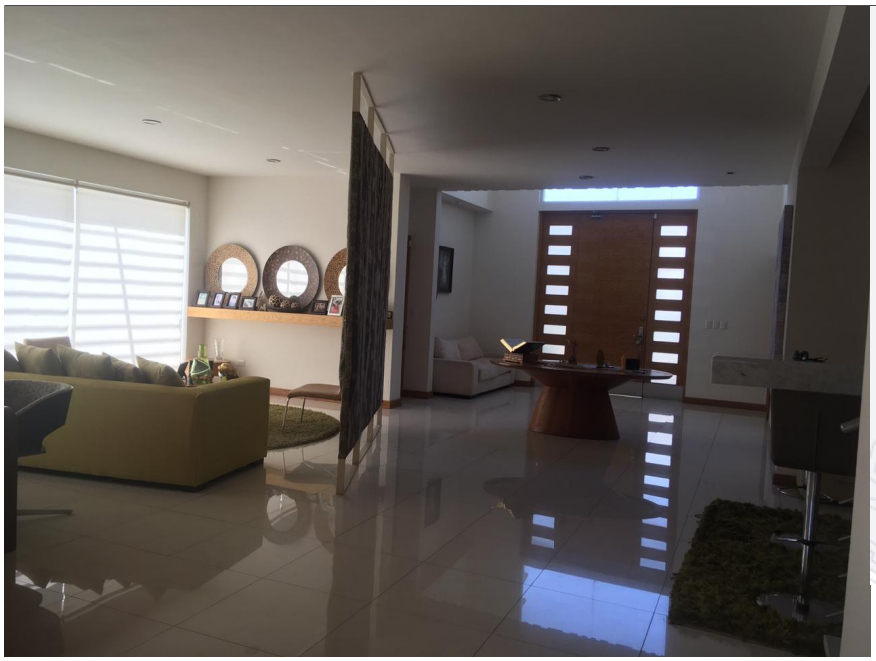

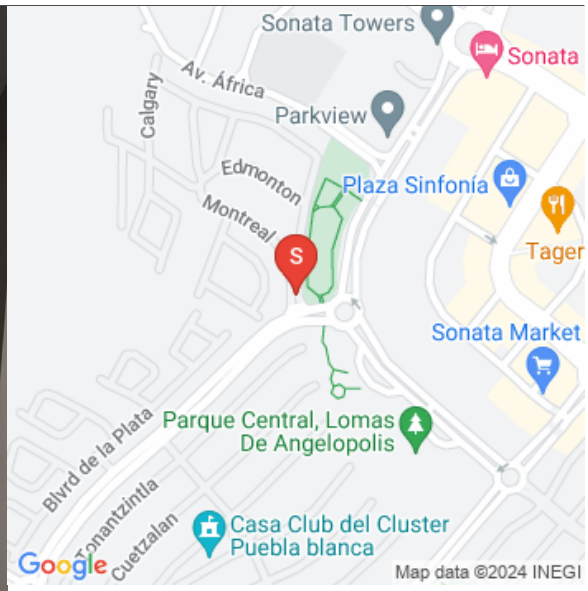

CARACTERÍSTICAS

605 m^2 terreno	628 m^2 construcción	6 Baños completos
Cuarto de Lavado	Despacho	4 Habitaciones
3 Estacionamiento	Cocina integral	Jardín
Piscina	Vigilancia	Cuarto de T.V.

INFORMACIÓN

Casa en Venta Lomas de Angelopolis. Parque Terranova.

Planta Baja
Estacionamiento 3 autos Sala Comedor1/2 bañoOficina
Cocina muy amplia con barra granito Despensa
Jardín 170 M2
Alberca y Jacuzzi
Gimnasio
Cuarto máquinas
Cuarto lavado
Área de tendido
Cuarto servicio con baño completo
Planta Alta
Recamara principal con vestidor, baño y terraza 2 recámaras secundarias con baño cada una, vestidor, y terraza.
Área TV Despacho también en planta alta con baño completo
3er piso
Salón de juegos 1/2 baño Terraza muy amplia